



# NIEUWE MEER

Bezoek B&W 14 november 2014



Welkom, in **NIEUWE MEER**  
Buurthuis **Rehoboth**



## NIEUWE MEER

Nieuwemeer is een,  
Buurtschap/Buitengebied met 414 inwoners  
± 80% is lid van onze buurtvereniging

**183 woningen** (tot aan de Meidoornweg 205)

*Door de kleinschaligheid hebben wij vrij direct contact / korte lijnen met onze inwoners, wat vertrouwen geeft & belangrijk is, voor de toekomst.*

Eén van de oudste historische kernen van de Haarlemmermeer

Onze buurtvereniging bestaat dit jaar 40 jaar.



## Programma punten 14 november 2014;

- **Ontwikkelingen golfbaan** (Allen)
- **Ecologische zones** (Weth. Nederstigt)
- **Groene as** (Weth. Nederstigt)
- **Fietspad** (Weth. Reneman/Steffens van de Water)
- **Participatie** (Weth. Steffens van de Water)



## Ontwikkelingen golfbaan (Allen)

De ontwikkelingen lopen gestaag door;

- Het Clubhuis

*lijkt in NIETS op hetgeen afgesproken en vastgelegd is in BP en art.19 proc.*

- Onderhoud en aanplant Groene As / Ecologische zone

*aanplant populieren niet vlgs afspraak / plan - Totaal GEEN onderhoud.*

- Van de goede vorm van overleg, is helaas **niets** meer over.

*Wij willen dit graag weer op pakken, zeker waar het plan-informatie betreft, maar Hierbij hebben wij ook de hulp van de gemeente nodig. Al is het maar om de Golfbaan uit te nodigen bij project overleggen met raakvlakken aan de Golfbaan. Zoals Fietspad door de lus en over het Dijklichaam, maar ook wijzigingen tav het busviaduct over de A9 en BP wijzigingen etc..*



# NIEUWE MEER

## Plantekeningen tbv art. 19

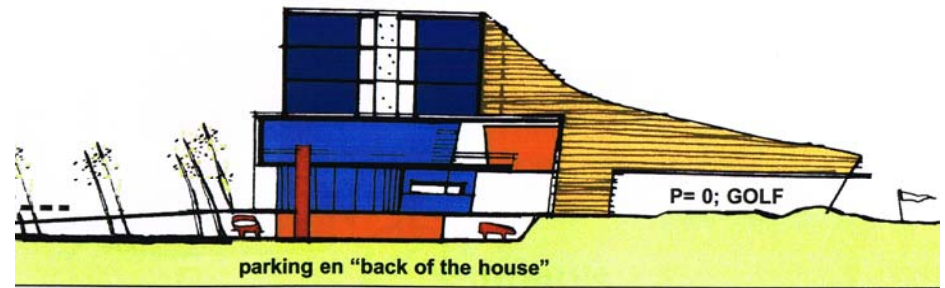
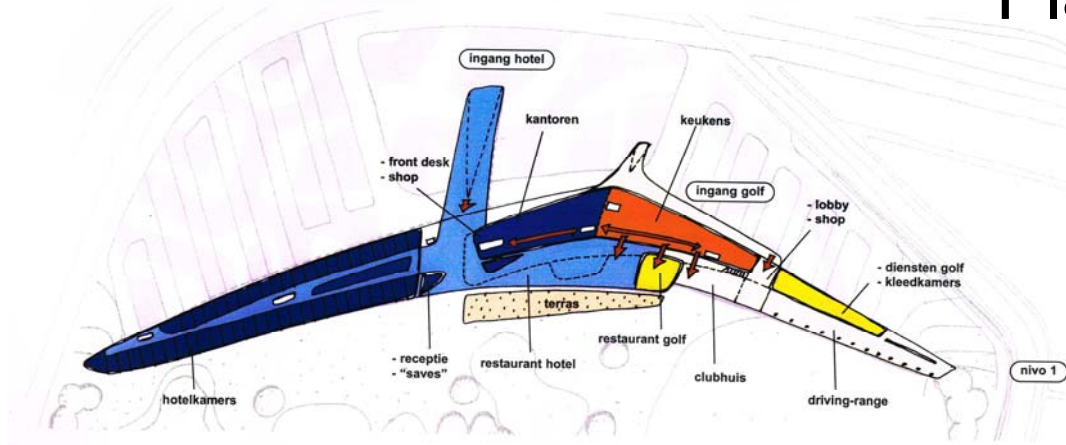





**NIEUWE MEER**

## Situatie 2014



***Ziet u één overeenkomst ?***

<http://www.nieuwemeer.info>



# NIEUWE MEER

## Ecologische zones (Weth. Nederstigt)







<http://www.nieuwemeer.info>





# NIEUWE MEER

## Groene as (Weth. Nederstigt)

Maart 2001

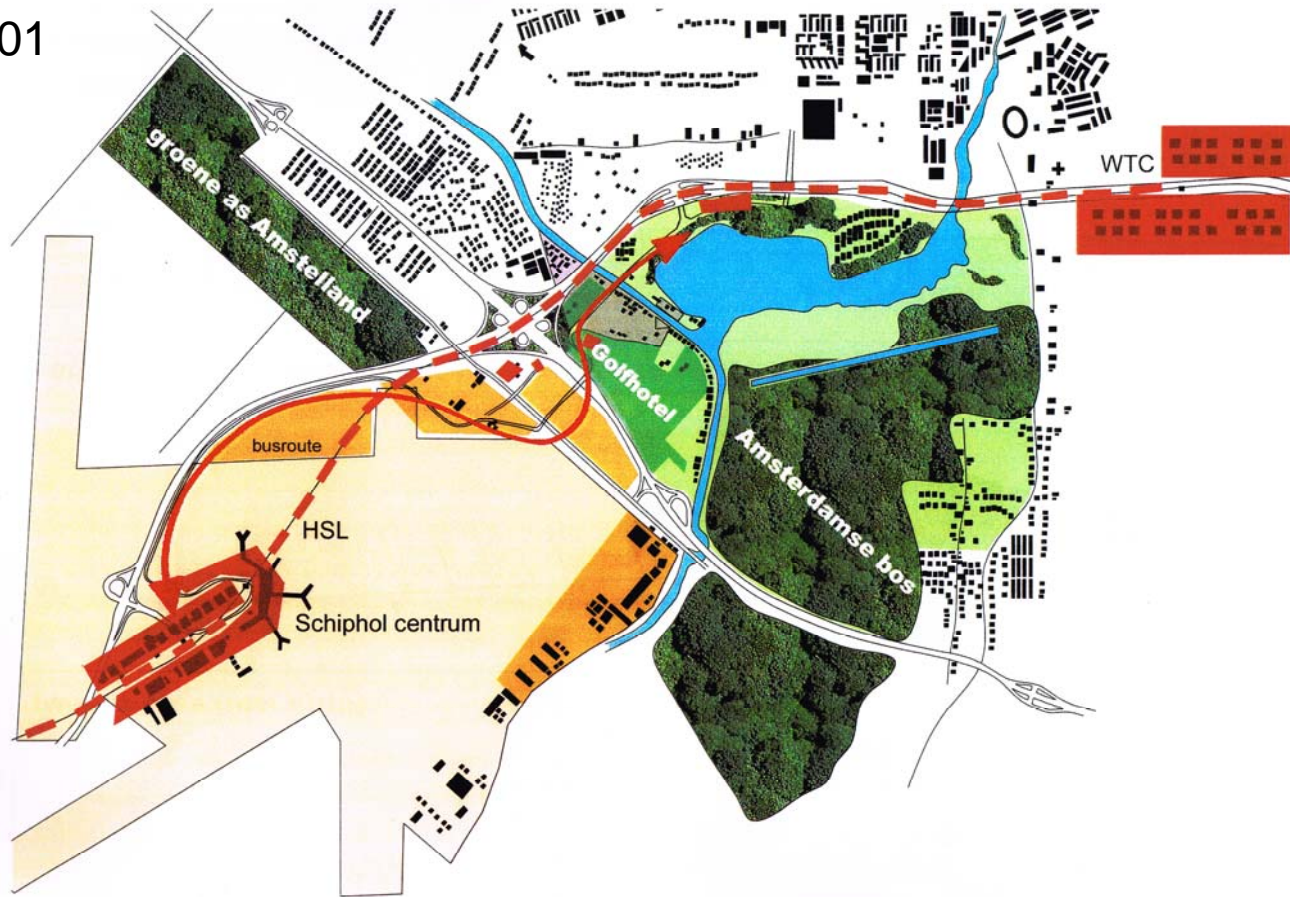

Recreatieve route; van oud naar nieuw land



# Masterplan Badhoevedorp

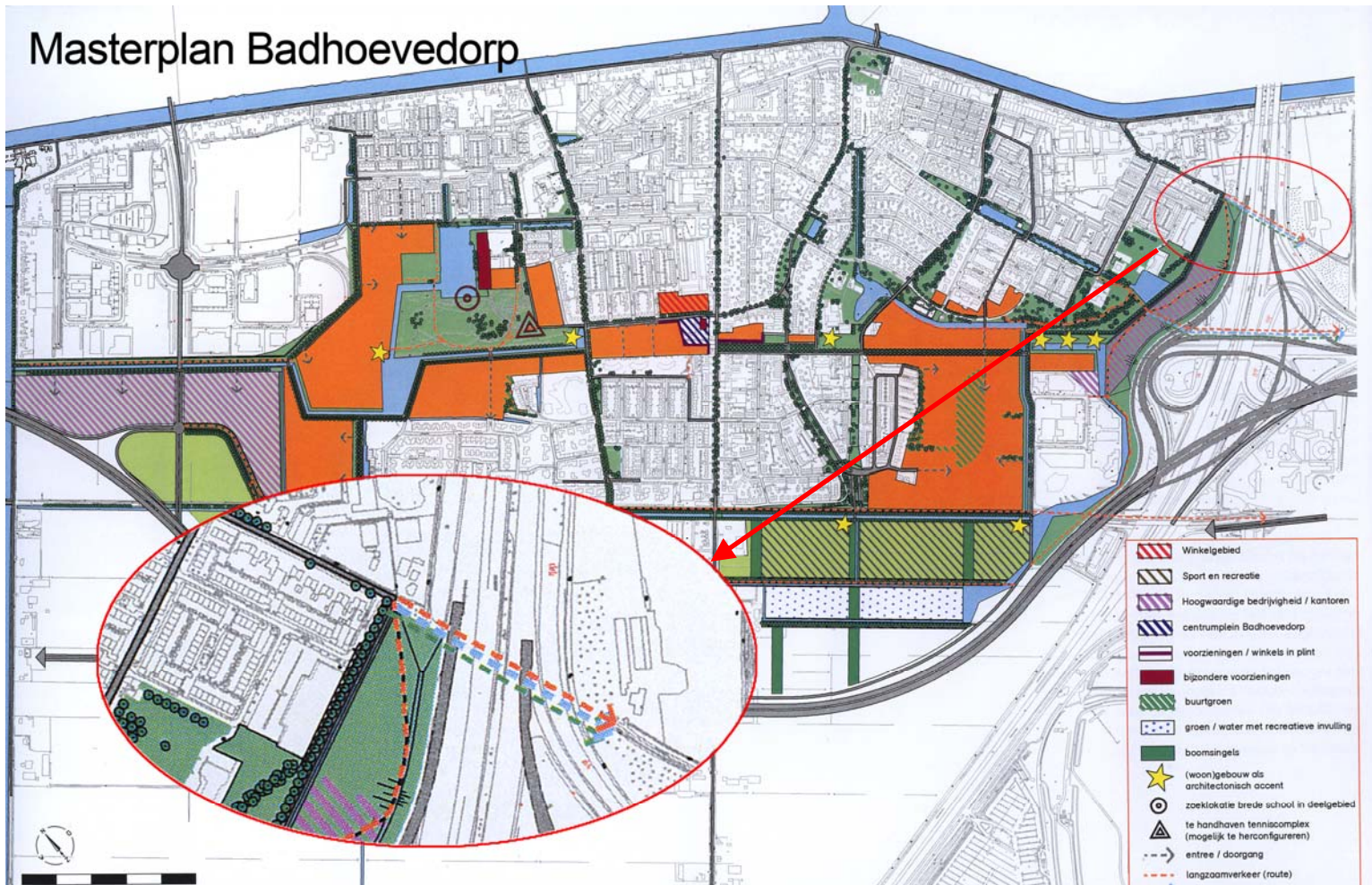

Herstel **Fiets-** / **Voet** & **Groen** verbinding Meidoornweg / Koekoekslaan



# NIEUWE MEER





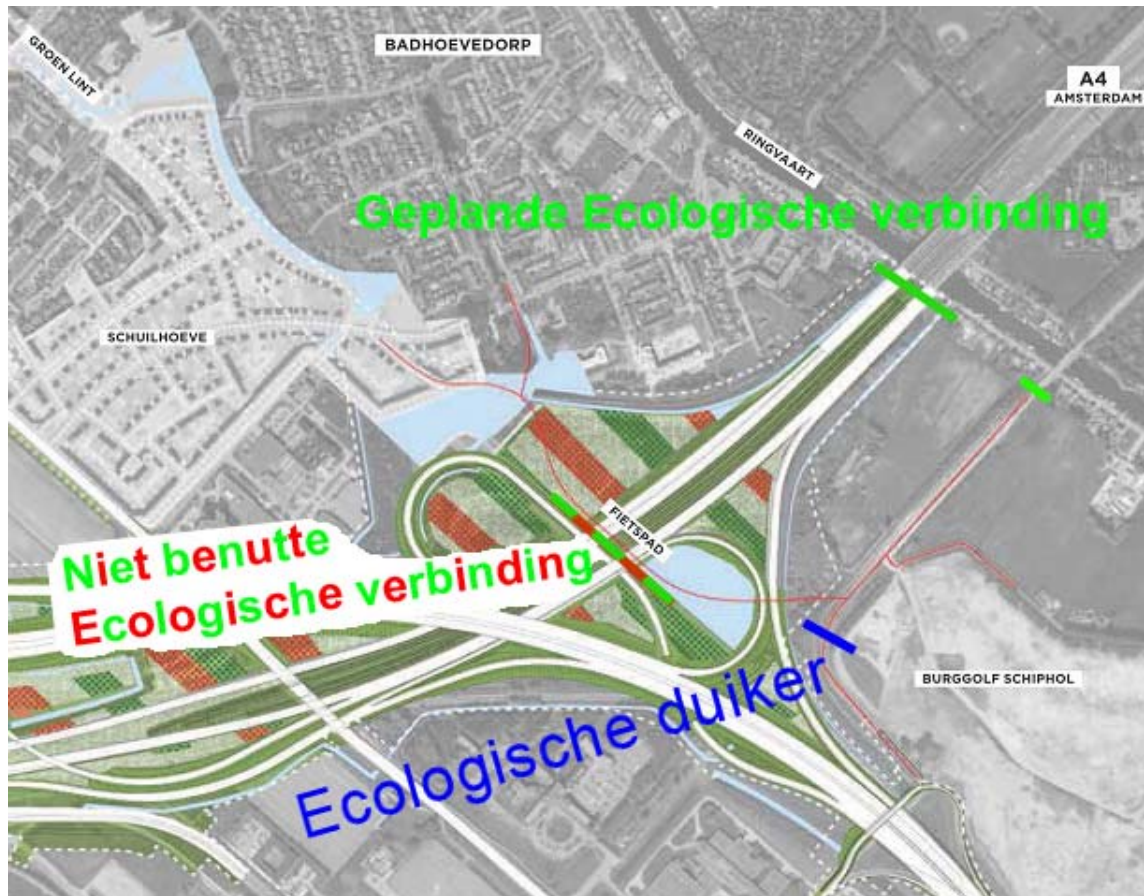

- Wij hebben ideeën voor;
- Aansluiting met Asd Bos
- Onderdoorgang OudeHaag weg
- Onderdoorgang A4 thv Nieuwemeerdijk

Wij zien nog meer mogelijkheden en hebben even zoveel ideeën, wanneer kunnen wij die met u delen ?

<http://www.nieuwemeer.info>



Aanzicht vanuit Nieuwemeer (de knoop A9 / A4 ligt achter de bosschages)







# NIEUWE MEER

## Fietspad (Weth. Reneman/Steffens van de Water)

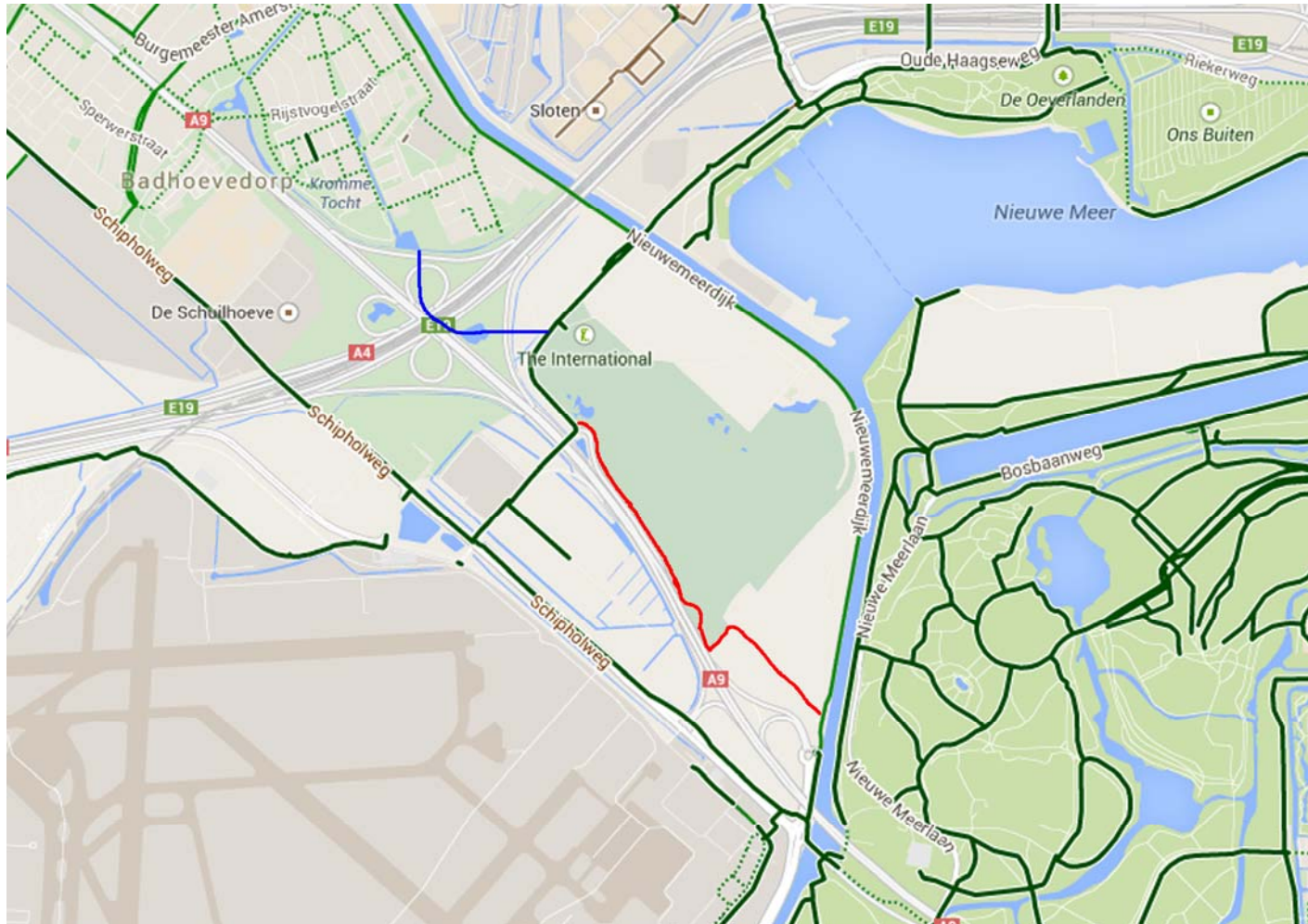





**NIEUWE MEER**

**Wat biedt het Fiets-/voetpad “Mainport & Groen” eigenlijk ?**





Aansluitend op het veel later bedachte fietspad door de IJ-lus, zou het sinds 2008 in BP geplande fietspad over het dijklichaam langs de A9 en Golfbaan een mooi verbinding met het Amsterdamse Bos maken.

- I.s.m. Corrie Verbeek heeft de Buurtvereniging de gelden weten te verkrijgen en reserveren bij Mainport & Groen
- Het ontwerpplan ligt klaar
- Op voordracht van de Buurtvereniging is er een besparing gecreëerd (VRI install.) met als dank uitstel.
- De fundering ligt er en wordt nu alleen gebruikt als werkweg door de Golfbaan
- Aan het Dijklichaam zelf mag **NIETS** gebeuren **ivm milieu risico's!!**
- Wachten is op RWS voor ?????? de Werkzaamheden vanuit ander plan, aanpassing A9 Amstelveen, nog meer/weer uitstel.



## Participatie (Weth. Steffens van de Water)

### Wij doen ons best, voorbeeld

Voor het behoud sociale functie Buurthuis, moesten wij een D&H vergunning aanvragen.

2 vrijwilligers op cursus à 445,=/pp	€ 890,00
Gemeentelijke administratieve Leges	€ 555,00 (slecht vb van participatie)
Aanpassingen bar	<u>€ 905,00</u>
Totaal	€ 2350,00

Aanvraag AED Subsidie duurt nu al bijna een jaar ??? (slecht vb van participatie)

Verder nemen wij deel aan zoveel mogelijk overleggen en workshops, maar dit levert helaas nog geen verbeterde samenwerking op, voorbeeld

Bezwaarschriften 1<sup>e</sup> wijziging BP en Omgevingsvergunning Driving Range.





# Participatie

Dit zouden wij graag

**SAMEN DOEN**

Als gerespecteerde **partner**



## Vernieuwde Brengparkje 2010



Na overleg met het Gebiedsmanagement hebben wij een nieuw type bovengronds brengparkje gekregen dat voldoet aan de nieuwe eisen, zodat deze geleegd kunnen worden met de huidige apparatuur. Nu misschien nog een plasticbak.

## Uitbreiding met Kunststof bak 2014



Eind augustus 2014 is het Brengparkje uitgebreid.



Dit heeft **even geduurd** en **vele uren gekost**, maar met het opknappen van de palen van de A4 viaducten, hebben wij **VEEL geld** nl € 15.000 Wijkbudget **bespaard**. Door inspanningen van de Buurtvereniging.







“NIEUWEMEER”

“OUDE MEER”





- Koekoekslaan  
2010



Dit betreft één van de oudste laantjes van de Haarlemmermeer, links de Golfbaan en rechts de Bovenlandjes, hierop rust een Groen cultuur historische bestemming, wat ons vertrouwen geeft voor de toekomst van dit gebied.

<http://www.nieuwemeer.info>





2014



Weinig zichtbaar verschil, maar de schapen zijn helaas wel weg, hoe nu verder ???







## Overige punten van aandacht & zorg :

- Geluidstoename maar **GEEN** bescherming;  
Ontwikkelingen A4 (rij strook uitbreiding), A9 (omlegging) en Spoorlijnen (groeidend aantal treinen).
- Toename (sluip)verkeer & (H)OV over de Oude Haagweg
- Ontwikkelingen / groei Schiphol  
(Nieuwemeer heeft 3 start- & landingsbanen over haar dak Buitenveldertbaan 27-09 , Oostbaan 22-07 en Kaagbaan 24-06)
- Onduidelijkheid ontwikkelingen rond de Loswal.
- Ringdijkbeleid en Sloterbrug



# Heeft u vragen ?

**Hartelijk dank voor uw bezoek en  
belangstelling in en voor Nieuwemeer.**

namens de trotse bewoners en het bestuur van de Buurtvereniging



# NIEUWE MEER

**BOODSCHAPSHUTTLE**  **Badhoevedorp**  
gem. Haarlemmermeer

Het kleine vervoer dat uw sociale wereld vergroot.



**Stap IN - Stap UIT**



<http://boodschapshuttle.nl>

Aansluiten op dit project lijkt ons ook wel wat voor Nieuwemeer. *Met een zeer hoge Senior dichtheid.* Tevens een mooie aanvulling/aansluiting naar het Amsterdamse Bos, vanuit Badhoevedorp.

**FIETS- & VOETVEERPONT**  
Nieuwemeerdijk  
AmsterdamseBos



**OME PIET**



**INFORMATIE**

Vaarseizoen: ½ april - ½ oktober op zaterdag van 12:00h - 18:00h  
zon- & feestdagen van 11:00h - 19:00h

Bereikbaar: Nieuwemeerdijk thv nr 337  
AmsterdamseBos, 50m vanaf Pannenkoekenboerderij

Knooppunten: Nieuwemeerdijk zijde 80 - 79  
AmsterdamseBos zijde 83 - 85

Informatie : tel. 06 - 245 29 486  
<http://nieuwemeer.info>  
<http://voetveren.nl>  
<http://amsterdamsebos.nl>



NH70

Neem AUB een kijkje als u weggaat.